



## Tutorial Cara Install Cyberindo Billing 1.8.6.8031 Server di OS Windows 7/8/10

1. Anda harus punya software Cyberindo Billing terlebih dahulu. Jika belum punya, silahkan download Cyberindo Billing versi terbaru pada link di bawah ini.

[https://drive.google.com/file/d/1mMhxER3oiUxRL08oq1rLGv\\_IpMzFKSVc/view?usp=sharing](https://drive.google.com/file/d/1mMhxER3oiUxRL08oq1rLGv_IpMzFKSVc/view?usp=sharing)  
*\*InternalStaffOnly. Mohon lakukan request ke staff official untuk file instalasi.*

2. Ekstrak file Cyberindo Billing menggunakan Winrar atau software compression sejenisnya, ada 2 (dua) file kemudian pertama-tama kita install Cyberindo Billing Server dengan cara klik 2x file CyberIndoPro-Server-1.8.6.8031-ID-P.exe

Name	Date modified	Type	Size
 CyberIndoPro-Client-1.8.6.8031-ID-P.exe	25/01/2016 17:47	Application	37.925 KB
 CyberIndoPro-Server-1.8.6.8031-ID-P.exe	25/01/2016 17:46	Application	77.915 KB

3. Setelah itu, muncul window untuk install Cyberindo Billing Server lalu tekan tombol Next untuk memulai proses instalasi.



4. Pilih "I accept the terms of the License Agreement" kemudian tekan tombol Next

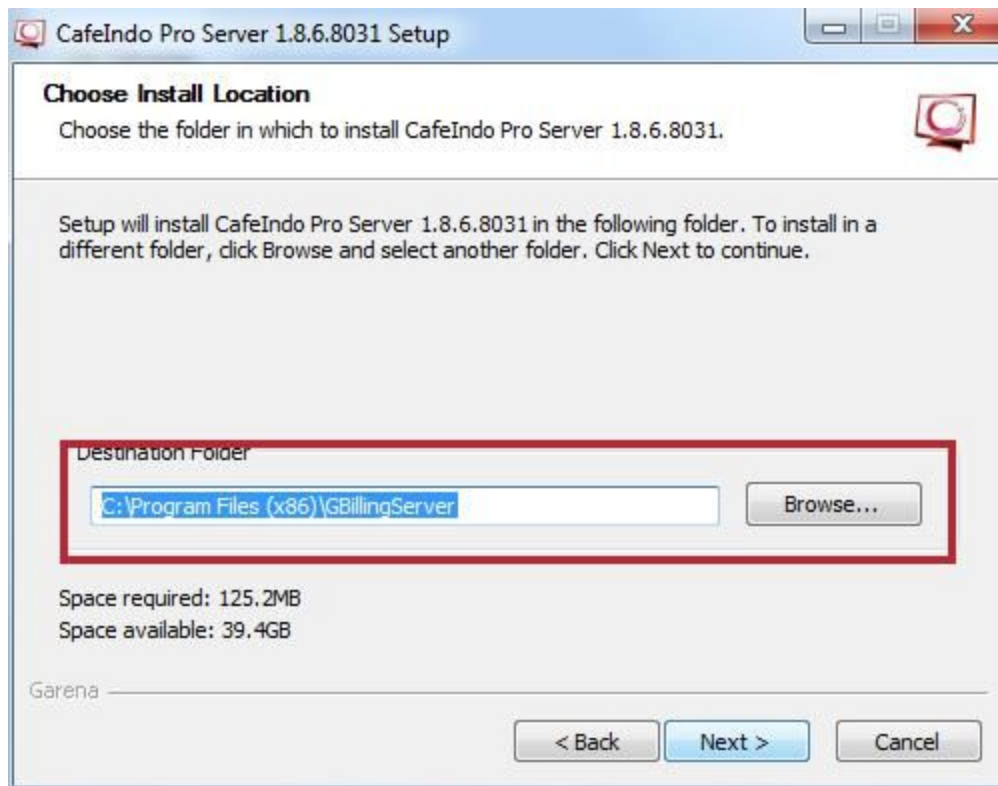

5. Disini, kita akan menentukan lokasi dimana Cyberindo Billing Server akan diinstall. Sebaiknya, jangan install di drive atau partisi C, tapi di drive Z: (backup) atau lainnya kemudian tekan tombol Next.

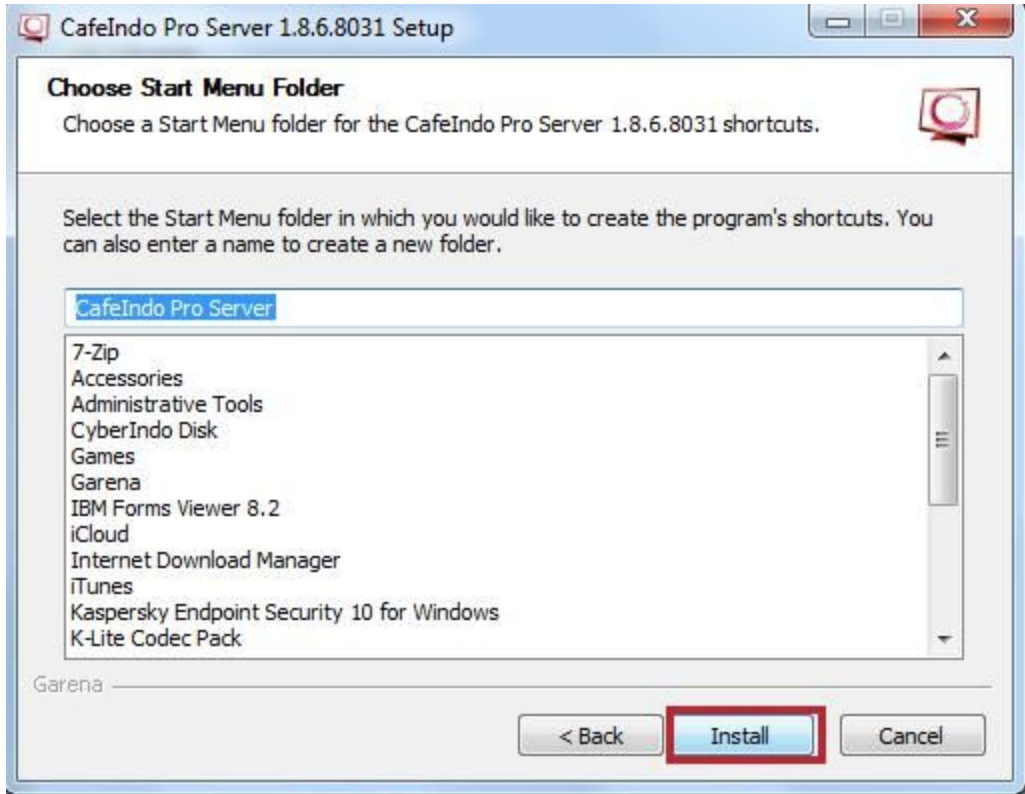

6. Tekan tombol install untuk mulai install Cyberindo Billing Server, proses selanjutnya

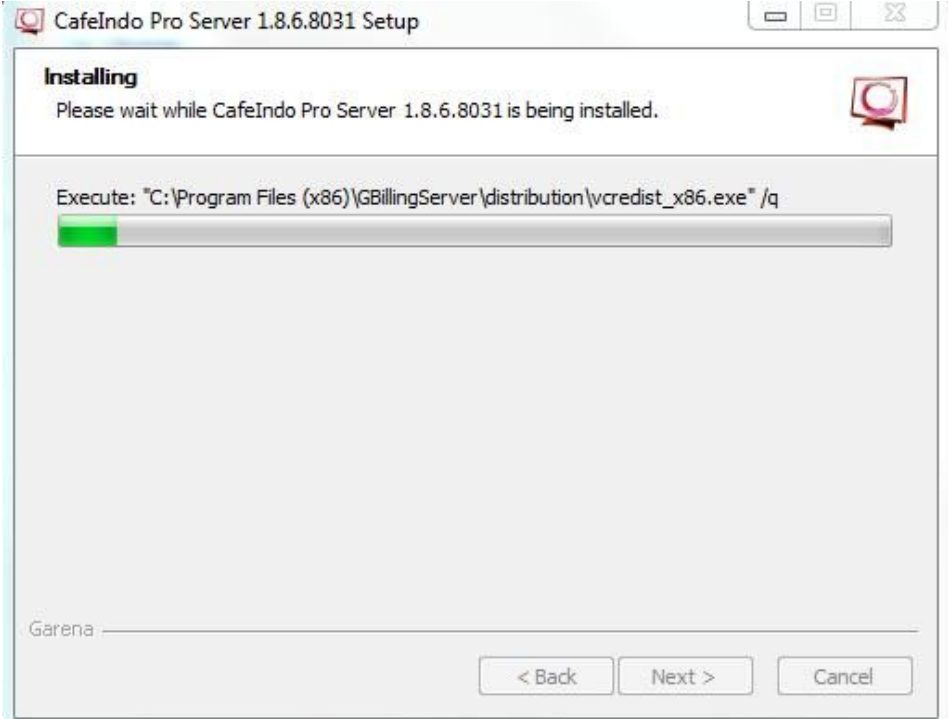

7. Tunggu sampai proses instalasi selesai hingga muncul window seperti gambar di atas

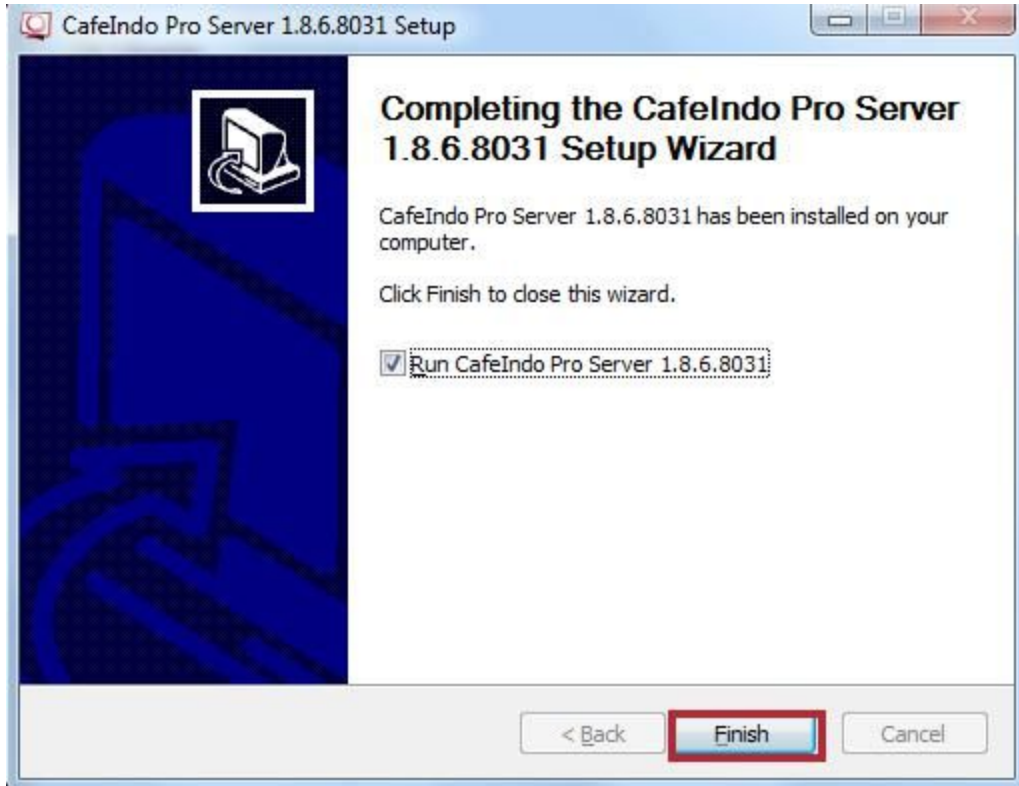

8. Setelah berhasil install, jangan hilangkan tanda centang pada bagian Run CafeIndo Pro Server kemudian tekan tombol Finish. Nantinya akan muncul jendela konfigurasi untuk setting Cyberindo Billing Server.



9. Pilih Bahasa Untuk Indonesia.



Username dan password default

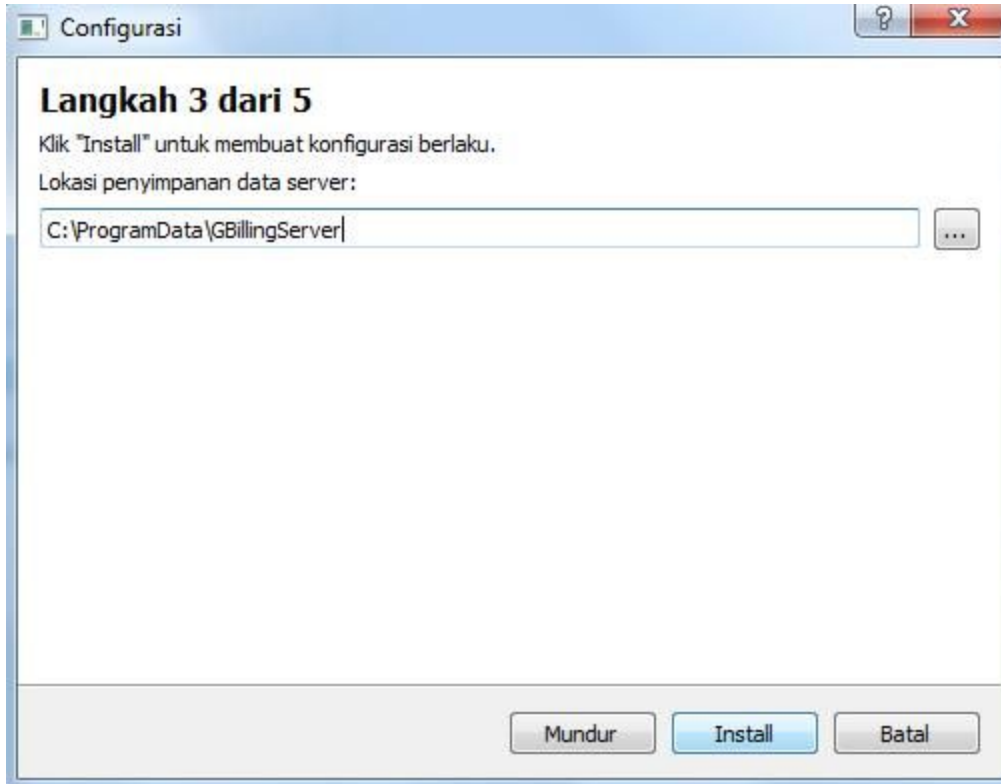

10. Destinaton folder instalasi billing

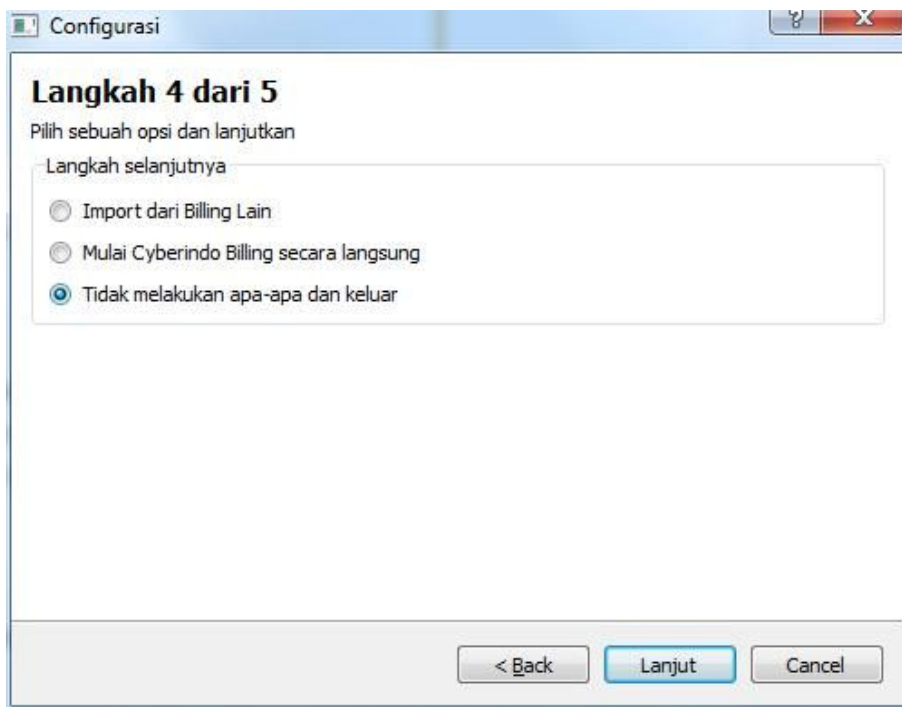

11. Klik Lanjut

Pada gambar diatas, tepatnya pada langkah 2 dari 5. Anda harus ingat baik-baik, nantinya username dan password billing tersebut akan digunakan untuk kebutuhan setting Cyberindo Billing Server dan Client.

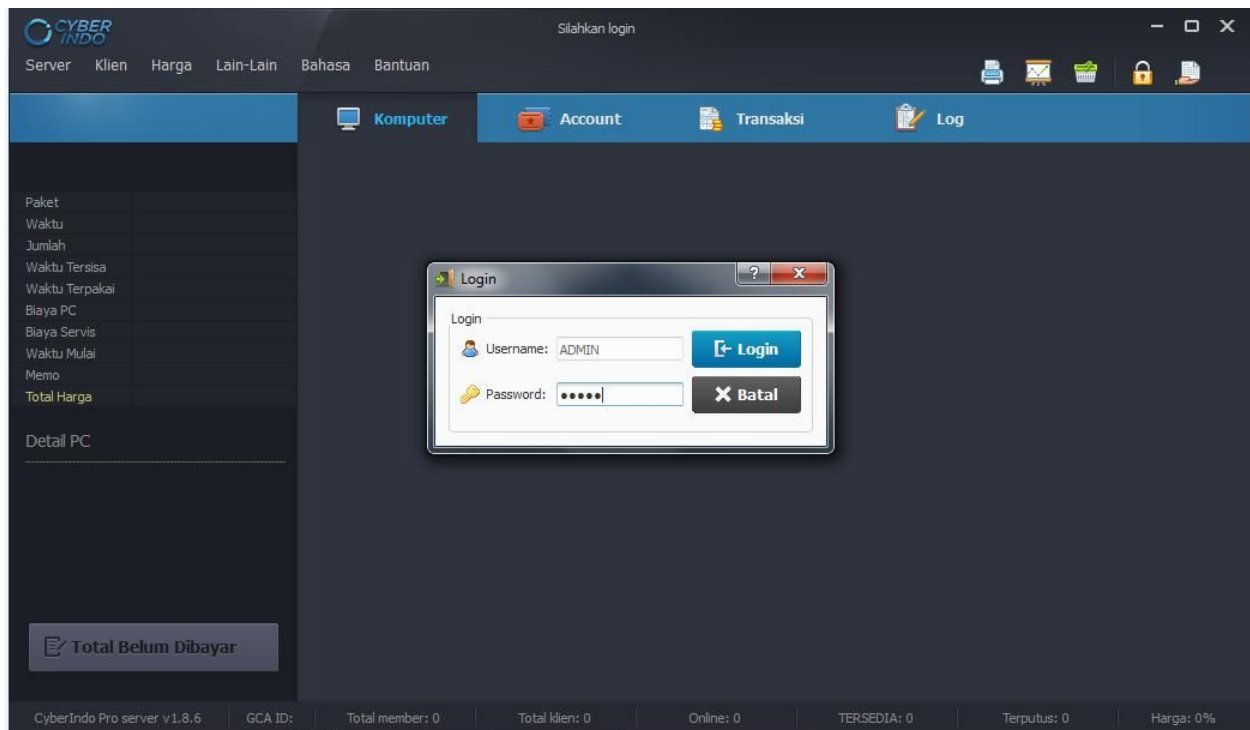

12. Tampilan dasar dari Cyberindo Billing Server seperti gambar dibawah ini: masukan username dan password default di atas. . jika berhasil masuk tampilannya akan seperti di bawah ini.

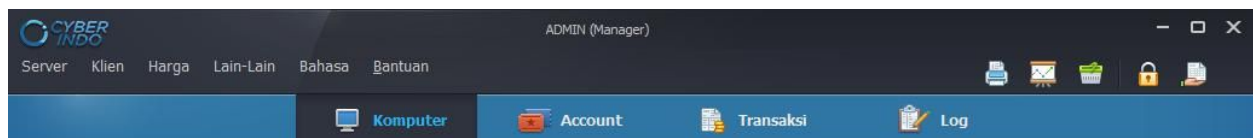

13. Admin ( Manager )

14. Selesai